Einbaugehäuse Halox 100 mit Tunnel 190mm

Artikel Nr: 940

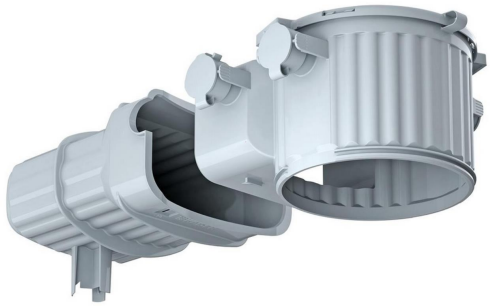

> ohne Frontdeckel