bracolux

Datenblatt

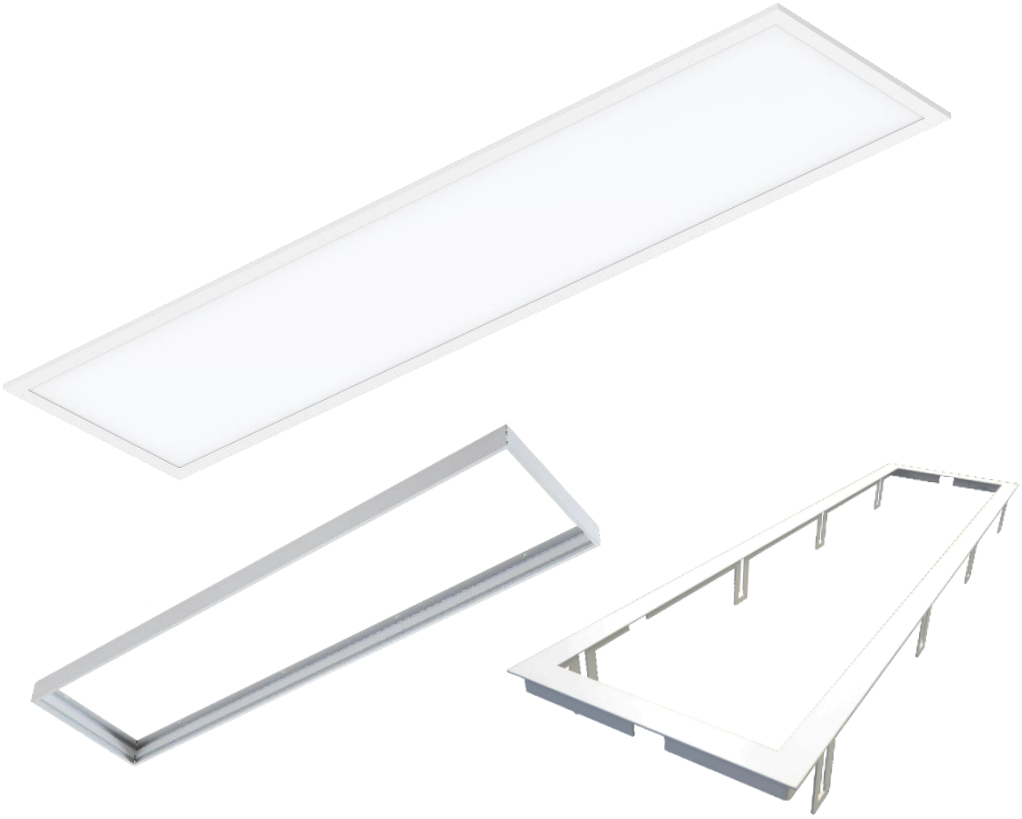

bracopanel LED 1195 x 295 FLEX
Einbau- oder Aufbaumontage, Lichtfarbe und -Leistung umschaltbar

Art-Nr.	Ausführung
441	**20–38 W LED**, 160 lm/W, 3/4/5 K, L 1195 × B 295 × H 25 mm
441-D	**20–38 W LED**, 160 lm/W, 3/4/5 K, L 1195 × B 295 × H 25 mm **DALI2/Push-dim.**
441-MA	Aufbaurahmen L 1200 × B 300 × H 70 mm, weiss RAL 9016
441-ME	Einbaurahmen L 1228 × B 328 × H 80 mm, DA: L 1210 × B 315 mm weiss RAL 9016

LED-Panel direktstrahlend Ra80, Gehäuse Aluminium weiss pulverbeschichtet, ähnlich RAL 9016, Abdeckung mikroprismatisch **UGR<19**, Lichtfarbe uber Dip-Switch verstellbar 3000/4000/5000 K (werkseitig 4000 K), Schutzklasse II, Schutzart **IP54**, 50 000 h (L80/B10), inkl. Konverter via Dip-Switch Leistungsverstellbar (werkseitig 800 mA / 32 W / 4992 lm) on/off oder DALI2/Push-dimmbar, Schutzklasse II, Schutzart IP20, 5 Jahre Garantie. Aufbaurahmen 4-teilig, werkzeuglos zusammensteckbar, Leuchtenrand sichtbar, LED-Panel seitlich zum Einschieben, Einbaurahmen 1-teilig, verstellbarer Klemmbereich ca. 2–40 mm, LED-Panel eingelegt Leuchtenrand nicht sichtbar.
Auch erhältlich mit Notlicht-Einzelakku